



**QUESTIONNAIRE**

**ÉCRIVEZ LE PROJET**

**VITRY DEMAIN**



15 MARS 2026  
ÉLECTIONS MUNICIPALES

**Hocine**  
**TMIMI**

vitry2026.fr  
📍 vitry2026

## Madame, Monsieur, Participez à l'avenir de Vitry !

Depuis le début de l'année 2025, les formations de la liste **Vitry Unie et Populaire** et l'équipe rassemblée autour de Hocine Tmimi ont engagé une grande démarche d'écoute et de dialogue avec les habitant-es de Vitry. Notre objectif est clair : **construire ensemble le projet municipal** qui sera présenté aux élections de 2026.

Cette démarche s'adresse à vous, quels que soient votre parcours, vos idées ou votre engagement. Parce que Vitry appartient à celles et ceux qui y vivent, y travaillent, y grandissent, nous voulons que chacun ait la possibilité d'y apporter sa voix.

Après une première enquête sur vos attentes et vos priorités, suivie de nombreux débats dans les quartiers, une nouvelle étape est franchie dans la formulation de ce que pourra être le projet municipal. Aujourd'hui, ce questionnaire **vous permet de réagir, de proposer, de critiquer, d'enrichir.**

En y répondant, vous participez directement à la construction de l'avenir de notre ville.

En début d'année 2026, une grande réunion publique viendra présenter les résultats et les pistes de travail issues de vos réponses. Un immense merci d'avance pour votre participation et votre énergie : **c'est ensemble que nous ferons de Vitry une ville encore plus populaire, solidaire, écologique et fraternelle.**

## COMMENT VOYEZ-VOUS VITRY ?

Vitry est aujourd'hui une ville (un seul choix possible)

- |   |   |
|---|---|
| <input type="checkbox"/> Très agréable à vivre      | <input type="checkbox"/> Plutôt pas agréable  |
| <input type="checkbox"/> Plutôt agréable            | <input type="checkbox"/> Pas agréable du tout |
| <input type="checkbox"/> Ni agréable ni désagréable |   |

À vos yeux, comment peut-on caractériser Vitry : (0 à 3 choix possibles)

- |   |
|---|
| <input type="checkbox"/> Populaire et solidaire   |
| <input type="checkbox"/> Moderne et dynamique     |
| <input type="checkbox"/> Jeune et interculturelle |

## LES GRANDS ENJEUX

Quels sont pour vous les enjeux prioritaires pour l'avenir de Vitry (5 choix possibles) ?

- |   |   |
|---|---|
| <input type="checkbox"/> Le logement                  | <input type="checkbox"/> Les services publics               |
| <input type="checkbox"/> L'emploi                     | <input type="checkbox"/> La transition écologique           |
| <input type="checkbox"/> Les transports               | <input type="checkbox"/> La démocratie locale               |
| <input type="checkbox"/> L'école                      | <input type="checkbox"/> La propreté et les espaces publics |
| <input type="checkbox"/> La jeunesse                  | <input type="checkbox"/> La sécurité                        |
| <input type="checkbox"/> La santé                     | <input type="checkbox"/> La culture                         |
| <input type="checkbox"/> La lutte contre la précarité | <input type="checkbox"/> Le sport                           |
| <input type="checkbox"/> Les seniors et la dépendance |   |



# VITRY ET LA NATURE

Notez ces actions de 1 à 4

1 = pas du tout prioritaire

... 4 = absolument prioritaire

Multiplier les espaces verts dans les quartiers (arbres, îlots de fraîcheur...)

Végétaliser les cours d'écoles

Créer un parc en bord de Seine avec baignade dans la Seine

Multiplier les points d'accès à l'eau (fontaines, bassins...)

Ne plus construire en zone inondable

Lutter contre les pollutions sonores, routières et industrielles

S'engager pour le bien-être animal

Développer recycleries et circuits courts

Réduire la circulation des poids lourds

Gratuité des transports en commun et fiabilité du RER C

Créer un réseau de pistes cyclables sécurisées

Rendre la ville sûre et agréable aux piétons  
et aux personnes à mobilité réduite

Créer une navette inter-quartiers gratuite

Isoler les bâtiments et déminéraliser les sols

Privilégier la peinture blanche sur les surfaces (toits, façades, rues...)

Limitier la vitesse à 30 km/h sur toute la ville

# VITRY SOLIDAIRE

Pensez-vous que les services publics de proximité (santé, crèches, cantines, transports, propreté...) sont plus efficaces que le privé pour répondre aux besoins (Un seul choix possible) ?

- ☐ Oui, tout à fait
- ☐ Oui, plutôt
- ☐ Non, pas vraiment
- ☐ Non, pas du tout

Pour vous, se loger dignement à Vitry suppose en priorité (3 choix possibles) ?

- ☐ Encadrer les loyers
- ☐ Améliorer le logement social existant
- ☐ Construire de nouveaux logements abordables
- ☐ Permettre la colocation dans le logement social

Selon vous, quelles mesures permettraient de lutter contre la désertification médicale (3 choix possibles) ?

- ☐ Ouvrir un deuxième Centre Municipal de Santé (CMS)
- ☐ Avoir des antennes du CMS dans les quartiers
- ☐ Faciliter l'installation des professionnel·les de santé
- ☐ Accompagner la formation des jeunes vitriot·es aux métiers de la santé en échange d'une installation future dans la commune.
- ☐ Créer une mutuelle municipale.
- ☐ Il n'existe pas de solution à l'échelle de la commune.

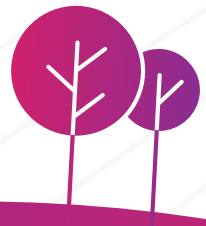

Selon vous, que doit faire l'équipe municipale en direction des jeunes ?  
(3 choix possibles)

- ☐ Orientation, stages, soutien scolaire et insertion professionnelle
- ☐ Accès au logement et à la santé
- ☐ Faciliter l'accès aux loisirs, aux sports et à la culture
- ☐ Favoriser la relation entre les jeunes et les entreprises
- ☐ Agir plus sévèrement sur les comportements illicites
- ☐ Valoriser les jeunes, reconnaître leur utilité pour la ville et leur donner la parole
- ☐ Rétablir le dialogue entre la police et les jeunes



ÉCRIRE LE PROJET

VITRY DEMAIN

## DÉMOCRATIE LOCALE

Comment la mairie doit-elle décider des projets ?

(Un seul choix possible)

- ☐ Les élu·es décident seul·es : ils et elles ont été élu·es pour cela
- ☒ Les élu·es décident mais doivent débattre largement avant
- ☐ Les élu·es doivent consulter davantage les habitants  
(budgets participatifs, référendums, grands débats publics)
- ☐ Donner plus de pouvoir aux habitant·es

## ENGAGEMENTS ET VALEURS

Pour vous, la ville doit s'engager (3 choix possibles) :

- ☐ Contre toutes les discriminations
- ☒ Pour les droits humains et la solidarité internationale
- ☐ Pour la paix et contre les armes nucléaires
- ☐ Ces engagements ne relèvent pas de la commune

## CONCERNANT LA MAIRIE

vous pensez que : (3 choix possibles)

- ☐ La commune doit être un bouclier social contre les inégalités
- ☒ Il faut étendre les horaires d'accueil du public
- ☐ Une mairie mobile pour améliorer le lien avec les vitriot·es
- ☒ Les demandes des Vitriot·es par courrier, par mail ou par téléphone doivent recevoir une réponse
- ☐ Il faut améliorer l'image de la ville (culture, sport, tourisme...)
- ☒ Travailler plus étroitement avec les villes voisines sur les sujets du quotidien (transports, propreté...)
- ☐ On ne peut pas tout attendre de la Mairie

# ET SI VOUS ÉTIEZ MAIRE

## QUELLES SERAIENT VOS PRIORITÉS

Lors de nos nombreuses rencontres et échanges avec vous, des idées d'amélioration pour notre ville et son avenir ont été exprimées. Quelle priorité donnez-vous à ces idées ?

Notez la priorité de 1 à 4

1 = pas du tout prioritaire

... 4 = absolument prioritaire

L'embellissement de la ville

Devenir une ville à hauteur d'enfant

Renforcer la tranquillité publique

Améliorer la propreté

Dynamiser les marchés et les commerces de proximité

Donner un nouvel élan à la place du sport

Améliorer l'égalité entre quartiers

Combattre le clientélisme

S'opposer aux expulsions locatives

Fêtes de quartier et événements culturels

Multiplier parcs et squares ouverts 24/24

Un centre-ville plus attractif

Créer des bars, restaurants, lieux de sortie

Rénover les bâtiments et les quartiers

Renforcer la vie associative

Améliorer le stationnement et les parkings publics

DITES-EN PLUS !

En un mot ou quelques phrases,  
dites-nous quelle ville vous souhaitez  
pour Vitry en 2030 ?



.....

.....

.....

.....

.....

.....

.....

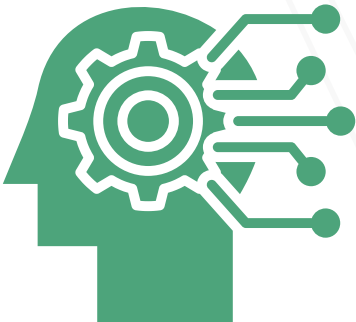

## POUR MIEUX VOUS CONNAITRE

Ces quelques questions nous permettent de garantir la diversité des réponses. Elles restent confidentielles.

### Vous êtes :

- ☐ Une femme   ☐ Un homme   ☐ Autre   ☐ Je ne souhaite pas répondre

### Quel est votre âge ?

- ☐ Moins de 18 ans   ☐ 25-39 ans   ☐ 60-74 ans  
☐ 18-24 ans   ☐ 40-59 ans   ☐ 75 ans et plus

### Dans quel quartier de Vitry habitez-vous ?

- |  |   |
|--|---|
| <input type="checkbox"/> Le Fort                   | <input type="checkbox"/> Clos-Langlois                |
| <input type="checkbox"/> Gare – Jean-Jaurès        | <input type="checkbox"/> Le Plateau                   |
| <input type="checkbox"/> Port-à-l'Anglais          | <input type="checkbox"/> Commune-de-Paris             |
| <input type="checkbox"/> Coteau-Malassis           | <input type="checkbox"/> Moulin-Vert                  |
| <input type="checkbox"/> Centre-ville              | <input type="checkbox"/> Vitry-Sud – Ardoines -Balzac |
| <input type="checkbox"/> Paul-Froment – 8 Mai 1945 | <input type="checkbox"/> J'habite une autre commune   |

### Quel est votre principal mode de transport au quotidien ?

- ☐ RER, bus, tram...   ☐ Vélo   ☐ Moto, scooter...  
☐ Voiture   ☐ Marche à pied   ☐ Autres

### Pour être tenu-e au courant de la suite de la campagne ?

Nom / Prénom : .....

Email : .....

Téléphone : .....

Adresse : .....

ÉCRIVEZ LE PROJET

VITRY DEMAIN

# COMMENT NOUS ADRESSER VOS RÉPONSES

Remettre ce carnet à un-e bénévole

L'envoyer par courrier à

BP 50041, 94401 Vitry Cedex

Envoyer les photos des pages par mail :

[vitry2026@gmail.com](mailto:vitry2026@gmail.com)

## RÉPONDRE EN LIGNE

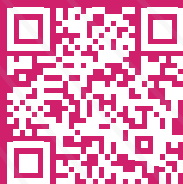

[vitry2026.fr/questionnaire](https://vitry2026.fr/questionnaire)